ネスカフェ® ゴールドブレンド® バリスタ® シンプル

はじめての使い方ガイド

【マシン型番：HPM9636／SPM9636】

本ガイドは、本製品をはじめてお使いになるときにお読みください。

⚠ 警告

- **延長コードを使用したり、たこ足配線をしたりしない。**
  感電や火災の原因となります。
- **ぬれた手で、電源プラグを触らない。**
  感電や火災の原因となります。

⚠ 注意

- **コーヒータンク / 計量器を取り外した後の本体上部の穴に指や異物を入れない。**
  やけど、破損や故障の原因となります。
- **抽出中は熱湯が出るので、抽出口付近に手を近づけない。**
  やけどの原因となります。

※はじめてのご使用前に
① すすぎ（湯通し）を行ってください

故障やエラー防止のため、抽出時以外はむやみにレバーを引かないでください。

1 すすぎ（湯通し）をする

詳しくは取扱説明書 7ページ

1 電源プラグをコンセントに差し込みます。

2 飲用水を準備します。

① 給水タンクを外します。

② 飲用水を入れます。

③ 取り付けます。

給水タンク接続部

コーヒータンク / 計量器は外したまま

3 本体をすすぎます。

① ドリップトレイを外して、大きめの容器をセットします。

② 電源ボタン ⏻ を1回押します。

③ 電源ボタン ⏻ とクリーニングボタン が緑色に点灯したら、左レバー（白色）を1回だけ引きます。

※クリーニングボタン の点灯は初回のみ。

1回だけ

④ 右レバー（黒色）が点滅したら、1回だけ引きます。

1回だけ

4 容器のお湯を捨てます。

2 コーヒーパウダーを充填する

詳しくは取扱説明書 9ページ

1 コーヒー計量器（黒色）を取り外します。

| マークを 🔓 に合わせ取り外します。

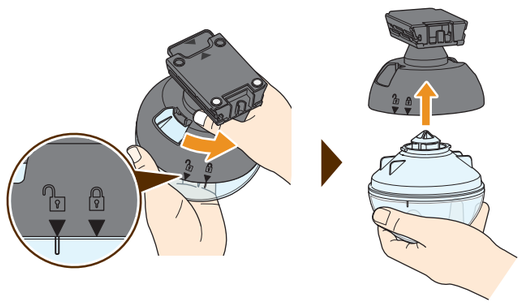

2 コーヒーパウダーを充填します。

外側のフィルムを「OPEN」からはがして、コーヒータンク（透明）の充填口に合わせ一気に押し込みます。

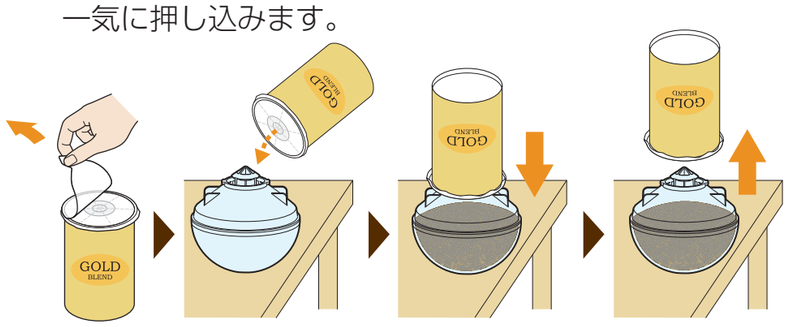

3 コーヒー計量器（黒色）をかぶせます。

コーヒータンク（透明）の充填口を下に向けると、コーヒーパウダーがこぼれます。

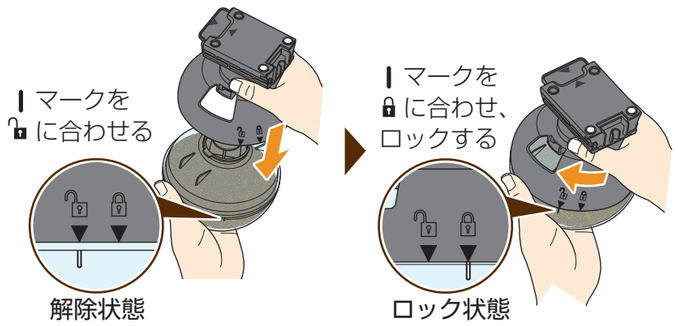

4 本体に取り付けます。

マークを正面に向けて、本体に取り付けます。

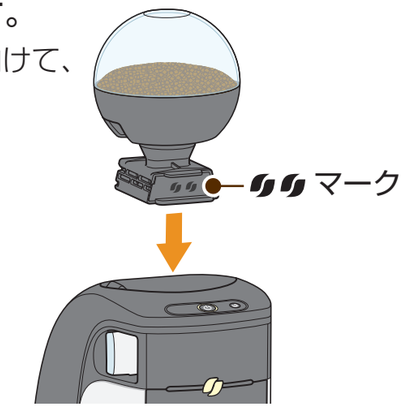

内容品の確認

箱の中を確認してください。

- □ 給水タンク
- □ 本体
- □ コーヒータンク / 計量器
- □ ドリップトレイ / ドリップグリッド
- □ 取扱説明書
- □ はじめての使い方ガイド（本ガイド）

各部の名称

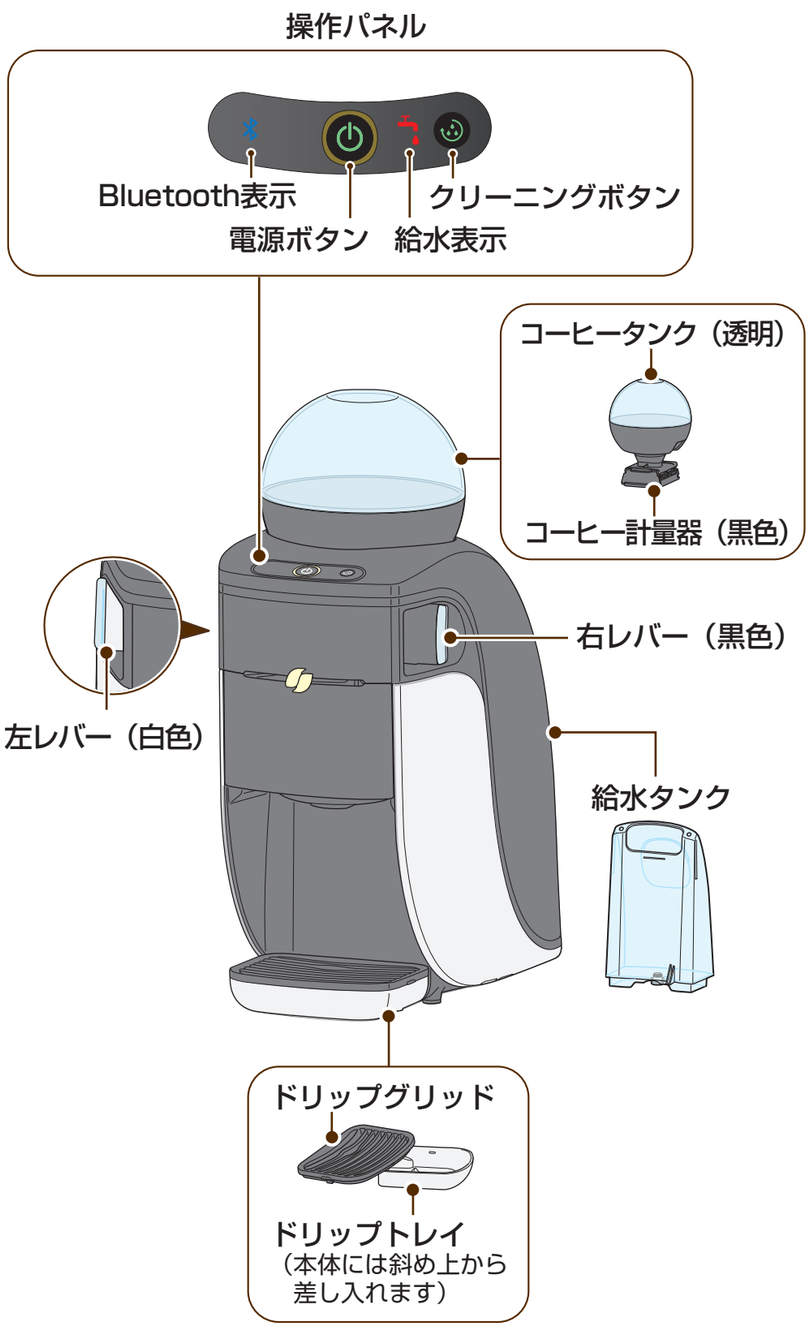

故障やエラー防止のため、抽出時以外はむやみにレバーを引かないでください。

3 操作方法

⚠ 注意
- 抽出中は熱湯が出るので、抽出口付近に手を近づけない。やけどの原因となります。
- 抽出中にコーヒータンクを外して、本体内部に指を入れない。やけどの原因となります。

コーヒーを作る

詳しくは取扱説明書 11ページ

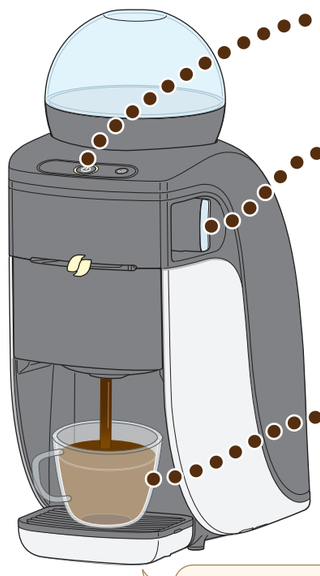

1 カップをドリップトレイに乗せ、電源ボタン ⏻ を1回押します。

2 電源ボタン ⏻ の点滅が止まり、緑色に点灯したら右レバー（黒色）を1回だけ引きます。

3 カップを取り出します。

抽出量 **約140 ml**
カップサイズ目安180 ml以上

カフェラテを作る

詳しくは取扱説明書 12ページ

1 「ネスレブライト」約6 gをカップに入れます。

2 カップをドリップトレイに乗せ、電源ボタン ⏻ を1回押します。

3 電源ボタン ⏻ の点滅が止まり、緑色に点灯したら、左レバー（白色）を1回だけ引きます。

4 右レバー（黒色）が点灯したら、1回だけ引きます。

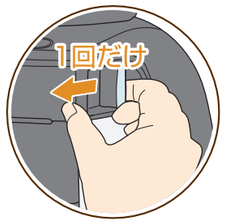

5 カップを取り出します。

抽出量 **約160 ml**
（高圧ジェットノズルと抽出口の合計）
カップサイズ目安300 ml以上

[ネスカフェ]アプリを使えば、お好みの濃さに調整可能！

NESCAFÉ ネスカフェ アプリ 検索
http://p.nestle.jp/brand/nba/app/

4 お手入れする

詳しくは取扱説明書 13ページ

給水タンクのお手入れ（毎日）

本体から給水タンクを取り外し
給水タンク内部を洗浄します。

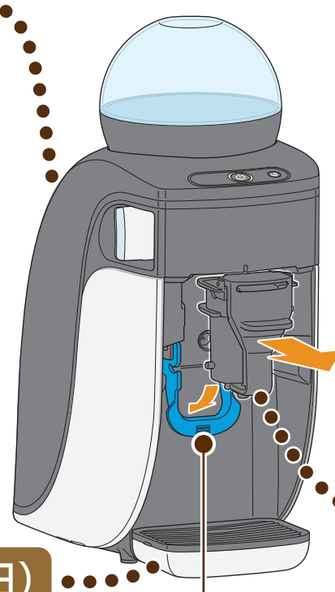

ロックレバー（青色）

ドリップトレイのお手入れ（毎日）

分解して洗浄します。

コーヒー抽出部のお手入れ（毎日）

詳しくは取扱説明書 14ページ

1 攪拌部を取り出します。

1. コーヒー抽出部カバーを外します。
2. ロックレバーを外し、攪拌部を引き抜きます。
3. 攪拌部レバーのロックを外して、分解します。

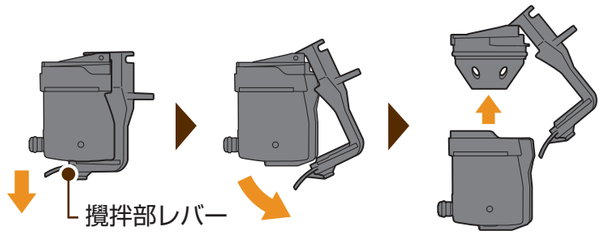

2 洗浄します。

水またはぬるめのお湯で洗い流し、柔らかい布で水気をふき取ります。中央の穴の詰まりがなくなるまで洗ってください。

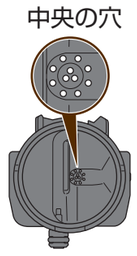

3 取り付けます。

1. 攪拌部を組み立てます。

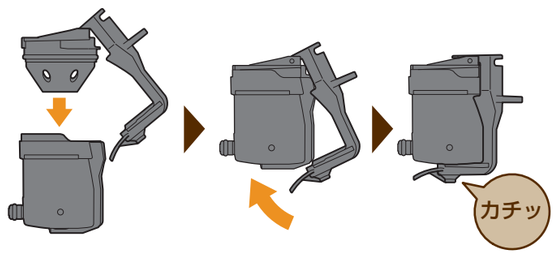

2. 本体に取り付けてロックします。

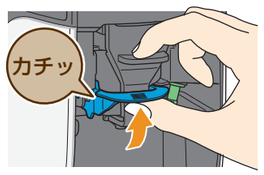

3. コーヒー抽出部カバーを取り付けます。

汚れたときは（その都度）

本体やコーヒーセンサーが汚れた場合は、柔らかい布で拭いてください。

コーヒーパウダー充填時は（目安：毎月）

コーヒーパウダー充填時は、
コーヒー計量器（黒色）を分解・洗浄してください。

詳しくは取扱説明書 16ページ

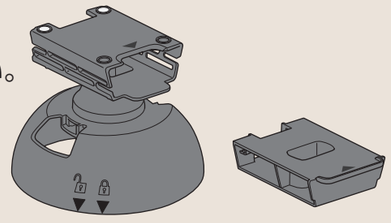

QSG-JP-PM9636-01 201806 Printed in China